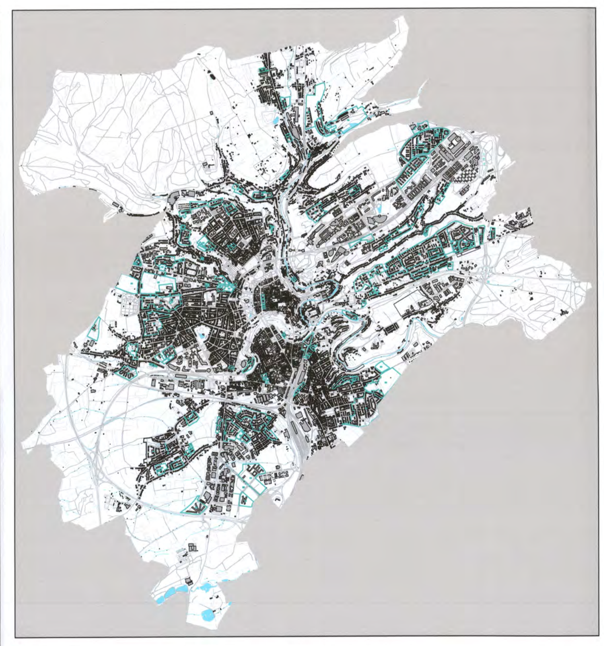

Légende PAP QE

PAP QE des zones d'habitation

Code	Désignation
[HAB-1•a]	PAP QE de la zone d'habitation 1
[HAB-1•b]	PAP QE de la zone d'habitation 1
[HAB-1•c]	PAP QE de la zone d'habitation 1
[HAB-1•k]	PAP QE de la zone d'habitation 1
[HAB-1•k+]	PAP QE de la zone d'habitation 1
[HAB-1•m]	PAP QE de la zone d'habitation 1
[HAB-1•équip]	PAP QE de la zone d'habitation 1
[HAB-2•b]	PAP QE de la zone d'habitation 2
[HAB-2•c]	PAP QE de la zone d'habitation 2
[HAB-2•d]	PAP QE de la zone d'habitation 2
[HAB-2•e]	PAP QE de la zone d'habitation 2
[HAB-2•f]	PAP QE de la zone d'habitation 2
[HAB-2•g]	PAP QE de la zone d'habitation 2
[HAB-2•h]	PAP QE de la zone d'habitation 2
[HAB-2•k+]	PAP QE de la zone d'habitation 2
[HAB-2•k]	PAP QE de la zone d'habitation 2
[HAB-2•l]	PAP QE de la zone d'habitation 2
[HAB-2•m]	PAP QE de la zone d'habitation 2

PAP QE des zones mixtes

Code	Désignation
[MIX-c•f]	PAP QE de la zone mixte urbaine centrale
[MIX-c•g]	PAP QE de la zone mixte urbaine centrale
[MIX-c•h]	PAP QE de la zone mixte urbaine centrale
[MIX-c•i]	PAP QE de la zone mixte urbaine centrale
[MIX-c•j]	PAP QE de la zone mixte urbaine centrale
[MIX-u•awga]	PAP QE de la zone mixte urbaine
[MIX-u•c]	PAP QE de la zone mixte urbaine
[MIX-u•d]	PAP QE de la zone mixte urbaine
[MIX-u•f]	PAP QE de la zone mixte urbaine
[MIX-u•g]	PAP QE de la zone mixte urbaine
[MIX-u•h]	PAP QE de la zone mixte urbaine
[MIX-u•i]	PAP QE de la zone mixte urbaine
[MIX-u•j]	PAP QE de la zone mixte urbaine
[MIX-u•n]	PAP QE de la zone mixte urbaine

PAP QE du plateau Kirchberg

Code	Désignation
[KIR-EU]	PAP QE «Kirchberg Européen»
[KIR-gn]	PAP QE «Kirchberg Grünewald Nord»
[KIR-gs]	PAP QE «Kirchberg Grünewald Sud»
[KIR-pa]	PAP QE «Kirchberg Parc»

PAP approuvés et en procédure

Code	Désignation
[XX-00]	PAP approuvé
[XX-00]	PAP en procédure

PAP QE des secteurs protégés

Code	Désignation
[SPR-bh]	PAP QE «secteur protégé des quartiers Belair et Hollerich»
[SPR-cl]	PAP QE «secteur protégé de Clausen»
[SPR-ga]	PAP QE «secteur protégé du quartier de la Gare»
[SPR-gpr]	PAP QE «secteur protégé du Grund, de Pulvermuhl et du promontoire du Rham»
[SPR-li]	PAP QE «secteur protégé du quartier de Limpertsberg»
[SPR-smp]	PAP QE des sites, monuments et éléments du petit patrimoine
[SPR-pa]	PAP QE «secteur protégé du Parc»
[SPR-pb]	PAP QE «secteur protégé du plateau Bourbon»
[SPR-pe]	PAP QE «secteur protégé du boulevard de la Pétrusse et ses alentours»
[SPR-pf]	PAP QE «secteur protégé du Pfaffenthal»
[SPR-vh]	PAP QE «secteur protégé de la Ville Haute»
[SPR-vv]	PAP QE «secteur protégé de la Vieille Ville»
[SPR-es]	PAP QE «secteur protégé des Ensembles Sensibles»
[SPR-es•adfi]	PAP QE «secteur protégé des Ensembles Sensibles - rue Adolphe Fischer»
[SPR-es•ce]	PAP QE «secteur protégé des Ensembles Sensibles - Cité Ernest Hamelius Cessange»
[SPR-es•ga]	PAP QE «secteur protégé des Ensembles Sensibles - Colonie de Gasperich»
[SPR-es•ha]	PAP QE «secteur protégé des Ensembles Sensibles - Quartier Hamm»
[SPR-es•arl]	PAP QE «secteur protégé des Ensembles Sensibles - Route d'Arlon»
▲	Immeubles pour lesquels une démolition et des nouvelles constructions principales peuvent être admises
●	Immeubles pour lesquels une adaptation par surélévation peut être admise

PAP QE des zones d'activités économiques communales type 1

Code	Désignation
[ECO-C1]	PAP QE des zones d'activités économiques communales type 1
[ECO-t]	PAP QE des zones spéciale d'activités économiques tertiaire

PAP QE de la zone d'aéroport

Code	Désignation
[AERO]	PAP QE de la zone d'aéroport

PAP QE des zones de bâtiments et d'équipements publics

Code	Désignation
[BEP]	PAP QE des zones de bâtiments et d'équipements publics

PAP QE des zones de gares ferroviaires, de tram et routières

Code	Désignation
[GARE]	PAP QE des zones de gares ferroviaires, de tram et routières

PAP QE des zones de sports et de loisirs

Code	Désignation
[REC]	PAP QE des zones de sports et de loisirs

PAP QE des zones de jardins familiaux et de cités jardiniaires

Code	Désignation
[JAR-jf]	PAP QE de la zone de jardins familiaux
[JAR-cj]	PAP QE de la zone spéciale de cités jardiniaires et jardins communautaires

Fond de plan: Ville de Luxembourg, Service de la Topographie et de la Géomatique
*) Carte topographique 1:5.000 2013 actualisé 14.09.2015

Date d'approbation par le Ministre de l'Intérieur en date du 5 octobre 2017

Date d'adoption par le Conseil Communal en date du 28 avril 2017

Référence: 17748/26C
Le présent document appartient à ma décision d'approbation du: 05.10.2017
Le Ministre de l'Intérieur
Dan KERSCH

ADMINISTRATION DE L'ARCHITECTE

SERVICE DE L'URBANISME ET DU DEVELOPPEMENT URBAIN

VILLE DE LUXEMBOURG

ZEYEN BAUMANN

Plan d'Aménagement Particulier "Quartiers Existants"

Plan de Repérage des PAP QE 3 - Centre Est

Date :	Echelle :	Plan n° :
28 avril 2017	1/2500	PAP QE 3 - Centre Est