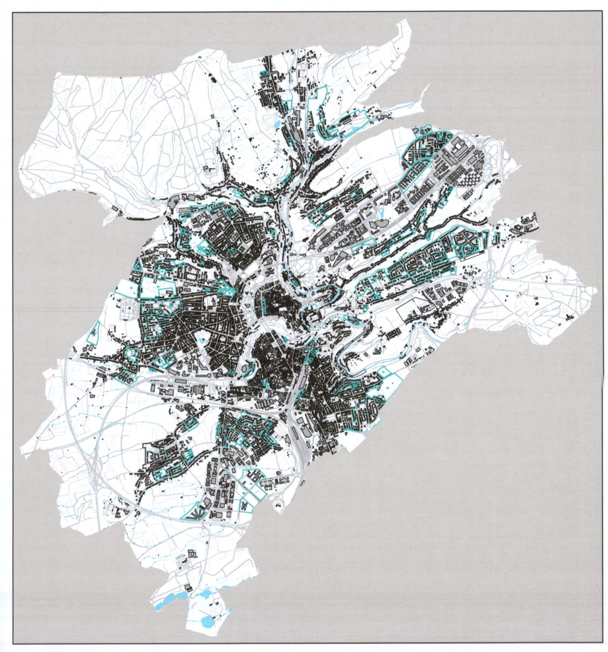

Légende PAP QE

PAP QE des zones d'habitation

[HAB-1•a]	PAP QE de la zone d'habitation 1
[HAB-1•b]	PAP QE de la zone d'habitation 1
[HAB-1•c]	PAP QE de la zone d'habitation 1
[HAB-1•k]	PAP QE de la zone d'habitation 1
[HAB-1•k+]	PAP QE de la zone d'habitation 1
[HAB-1•m]	PAP QE de la zone d'habitation 1
[HAB-1•équip]	PAP QE de la zone d'habitation 1
[HAB-2•b]	PAP QE de la zone d'habitation 2
[HAB-2•c]	PAP QE de la zone d'habitation 2
[HAB-2•d]	PAP QE de la zone d'habitation 2
[HAB-2•e]	PAP QE de la zone d'habitation 2
[HAB-2•f]	PAP QE de la zone d'habitation 2
[HAB-2•g]	PAP QE de la zone d'habitation 2
[HAB-2•h]	PAP QE de la zone d'habitation 2
[HAB-2•k+]	PAP QE de la zone d'habitation 2
[HAB-2•k]	PAP QE de la zone d'habitation 2
[HAB-2•l]	PAP QE de la zone d'habitation 2
[HAB-2•m]	PAP QE de la zone d'habitation 2

PAP QE des zones mixtes

[MIX-c•f]	PAP QE de la zone mixte urbaine centrale
[MIX-c•g]	PAP QE de la zone mixte urbaine centrale
[MIX-c•h]	PAP QE de la zone mixte urbaine centrale
[MIX-c•i]	PAP QE de la zone mixte urbaine centrale
[MIX-c•j]	PAP QE de la zone mixte urbaine centrale
[MIX-u•avga]	PAP QE de la zone mixte urbaine
[MIX-u•c]	PAP QE de la zone mixte urbaine
[MIX-u•d]	PAP QE de la zone mixte urbaine
[MIX-u•f]	PAP QE de la zone mixte urbaine
[MIX-u•g]	PAP QE de la zone mixte urbaine
[MIX-u•h]	PAP QE de la zone mixte urbaine
[MIX-u•i]	PAP QE de la zone mixte urbaine
[MIX-u•j]	PAP QE de la zone mixte urbaine
[MIX-u•n]	PAP QE de la zone mixte urbaine

PAP QE du plateau Kirchberg

[KIR-EU]	PAP QE «Kirchberg Européen»
[KIR-gn]	PAP QE «Kirchberg Grünewald Nord»
[KIR-gs]	PAP QE «Kirchberg Grünewald Sud»
[KIR-pa]	PAP QE «Kirchberg Parc»

PAP approuvés et en procédure

[XX-00]	PAP approuvé
[XX-00]	PAP en procédure

PAP QE des secteurs protégés

[SPR-bh]	PAP QE «secteur protégé des quartiers Belair et Hollerich»
[SPR-cl]	PAP QE «secteur protégé de Clausen»
[SPR-ga]	PAP QE «secteur protégé du quartier de la Gare»
[SPR-gpr]	PAP QE «secteur protégé du Grund, de Pulvermuhl et du promontoire du Rham»
[SPR-li]	PAP QE «secteur protégé du quartier de Limpertsberg»
[SPR-smp]	PAP QE des sites, monuments et éléments du petit patrimoine
[SPR-pa]	PAP QE «secteur protégé du Parc»
[SPR-pb]	PAP QE «secteur protégé du plateau Bourbon»
[SPR-pe]	PAP QE «secteur protégé du boulevard de la Pétrusse et ses alentours»
[SPR-pf]	PAP QE «secteur protégé du Pfaffenthal»
[SPR-vh]	PAP QE «secteur protégé de la Ville Haute»
[SPR-vv]	PAP QE «secteur protégé de la Vieille Ville»
[SPR-es]	PAP QE «secteur protégé des Ensembles Sensibles»
[SPR-es•adf]	PAP QE «secteur protégé des Ensembles Sensibles - rue Adolphe Fischer»
[SPR-es•ce]	PAP QE «secteur protégé des Ensembles Sensibles - Cité Ernest Hamelius Cessange»
[SPR-es•ga]	PAP QE «secteur protégé des Ensembles Sensibles - Colonie de Gasperich»
[SPR-es•ha]	PAP QE «secteur protégé des Ensembles Sensibles - Quartier Hamm»
[SPR-es•af]	PAP QE «secteur protégé des Ensembles Sensibles - Route d'Arlon»
▲	Immeubles pour lesquels une démolition et des nouvelles constructions principales peuvent être admises
●	Immeubles pour lesquels une adaptation par surélévation peut être admise

PAP QE des zones d'activités économiques communales type 1

[ECO-C1]	PAP QE des zones d'activités économiques communales type 1
[ECO-t]	PAP QE des zones spéciale d'activités économiques tertiaire

PAP QE de la zone d'aéroport

[AERO]	PAP QE de la zone d'aéroport

PAP QE des zones de bâtiments et d'équipements publics

[BEP]	PAP QE des zones de bâtiments et d'équipements publics

PAP QE des zones de gares ferroviaires, de tram et routières

[GARE]	PAP QE des zones de gares ferroviaires, de tram et routières

PAP QE des zones de sports et de loisirs

[REC]	PAP QE des zones de sports et de loisirs

PAP QE des zones de jardins familiaux et de cités jardiniaires

[JAR-fj]	PAP QE de la zone de jardins familiaux
[JAR-cj]	PAP QE de la zone spéciale de cités jardiniaires et jardins communautaires

Fond de plan: Ville de Luxembourg,
Service de la Topographie et de la Géomatique
**) Carte topographique 1:5.000 2013 actualisé 14.09.2015*

Date d'approbation par le Ministre de l'Intérieur en date du 5 octobre 2017

Date d'adoption par le Conseil Communal en date du 28 avril 2017

Référence: 17744/26C
Le présent document appartient à ma décision d'approbation du: 05.10.2017
Le Ministre de l'Intérieur
Dan KERSCH

ADMINISTRATION DE L'ARCHITECTE

SERVICE DE L'URBANISME ET DU DEVELOPPEMENT URBAIN

VILLE DE LUXEMBOURG

ZEYEN BAUMANN — Aménageurs-Urbanistes, Ingénieurs-conseils, Bertrange

Plan d'Aménagement Particulier "Quartiers Existants"

Plan de Repérage des PAP QE 5 - Sud

Date :	Echelle :	Plan n° :
28 avril 2017	1/2500	PAP QE 5 - Sud